

Quizz pop - culture médiévale

Question: Kaamelott

Dans l'Univers de *Kaamelott* créé par Alexandre Astier, les chevaliers de la table ronde cherchent le Graal comme dans la légende arthurienne originale.

Aidé par une épée légendaire, le roi Arthur cherche à accomplir sa mission divine.

QUEL EST LE NOM DE CETTE EPEE LEGENDAIRE ?

Courage / Excalibur / Le sabre de la Vérité

EXCALIBUR



Question: Raiponce

Dans *Raiponce*, un bandit du nom de Flynn Rider trouve refuge dans une tour semblant être abandonnée.

Mais il est pris en otage par une jeune femme appelée Raiponce.
(Rapunzel dans la version originale en allemand.)

La chevelure de cette dernière est particulière...

QUELLE EST LA PARTICULARITE DE LA CHEVELURE DE RAIPONCE ?

Ses cheveux sont extrêmement longs / Elle est chauve / Ses cheveux ont réponse à tout

Ils sont extrêmement longs !



Question: Robin des bois, prince des voleurs.

Dans *Robin des bois, prince des voleurs* (Avec Kevin Costner), sorti en 1991, Robin doit affronter un autre personnage que le roi d'Angleterre car le roi est retenu en Autriche.

**QUI EST LE PERSONNAGE TYRANNIQUE QUE DOIT
AFFRONTER ROBIN ?**

LE SHERIF DE NOTTINGHAM



Joué par: Alan Rickman

Question: Désenchantée

Désenchantée est une série créée par Matt Groening (Créateur des Simpsons.) et sortie en 2018.

La princesse Bean est le personnage principal de la série mais est une source de problème pour son père, le roi, à cause de son passetemps favori.

QUEL EST CE PASSETEMPS PROBLEMATIQUE ?

Elle passe son temps à boire

AU PAYS

Question: Le nom de la Rose

Dans le *Nom de la Rose*, Guillaume de Baskerville est l'un des personnages importants de l'intrigue.

QUEL ACTEUR JOUE GUILLAUME DE BASKERVILLE DANS LE FILM DU *NOM DE LA ROSE* ?

SEAN CONNERY

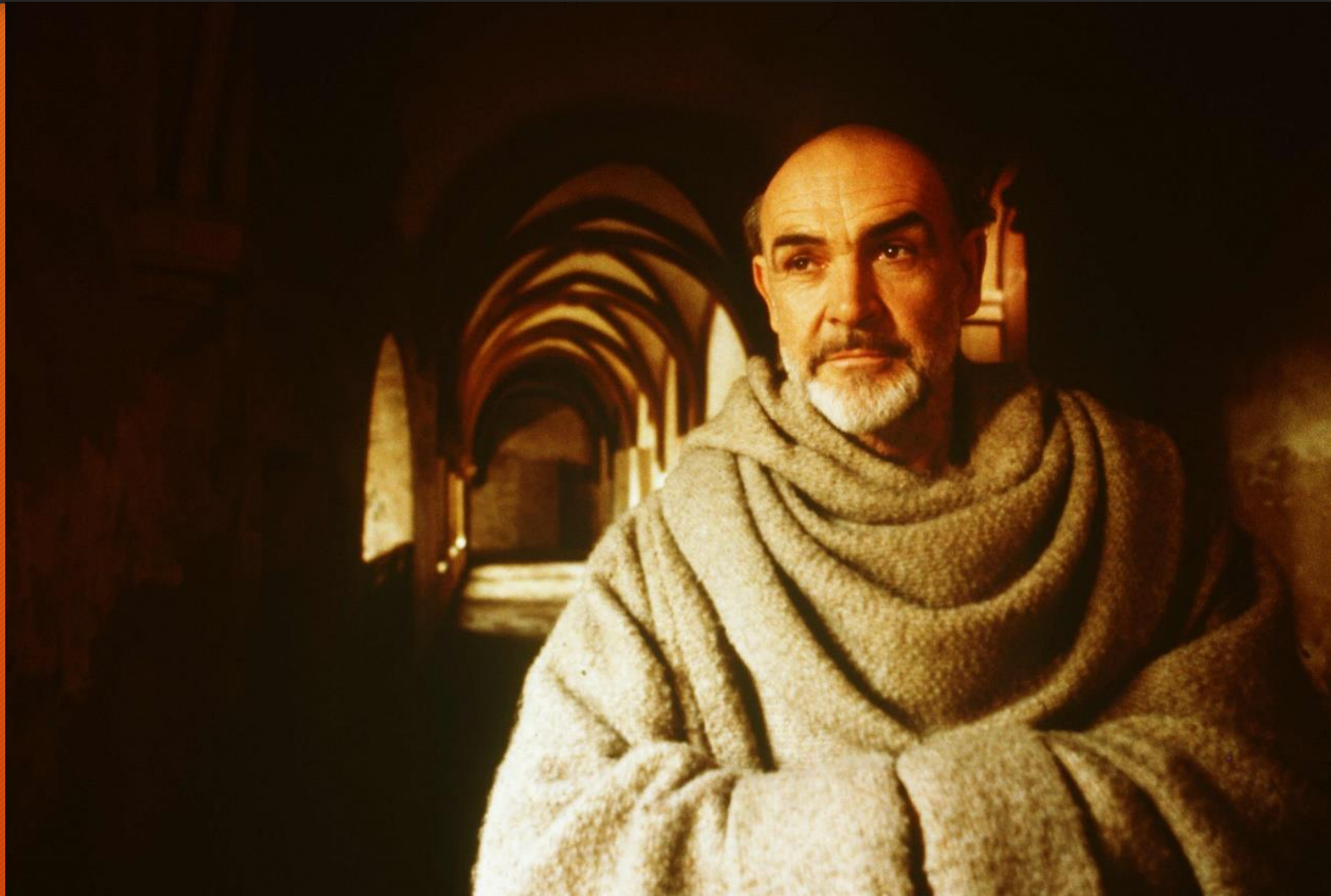

Question: Rebelle

Le film d'animation Disney/Pixar *Rebelle* sorti en 2012, met en scène la princesse Mérida.

Elle se distingue par sa franchise, sa fougue et son adresse au tir à l'arc.

Mais une caractéristique physique la distingue des autres personnages du film.

QUELLE EST LA COULEUR DE SA CHEVELURE ?

Mérida a une chevelure flamboyante !



Question: Les Visiteurs

Au début des *Visiteurs*, sorti en 1993, le narrateur évoque la date des personnages principaux (Godefroy et Jacquouille.) à l'époque médiévale.

« *An l'an de grâce 1123. Le roi ...* »

QUI EST LE ROI DE FRANCE A CETTE DATE ?

François Ier / Philippe II, dit « Auguste » / Louis VI, dit « le gros »

Louis VI Capet, dit « Le gros »

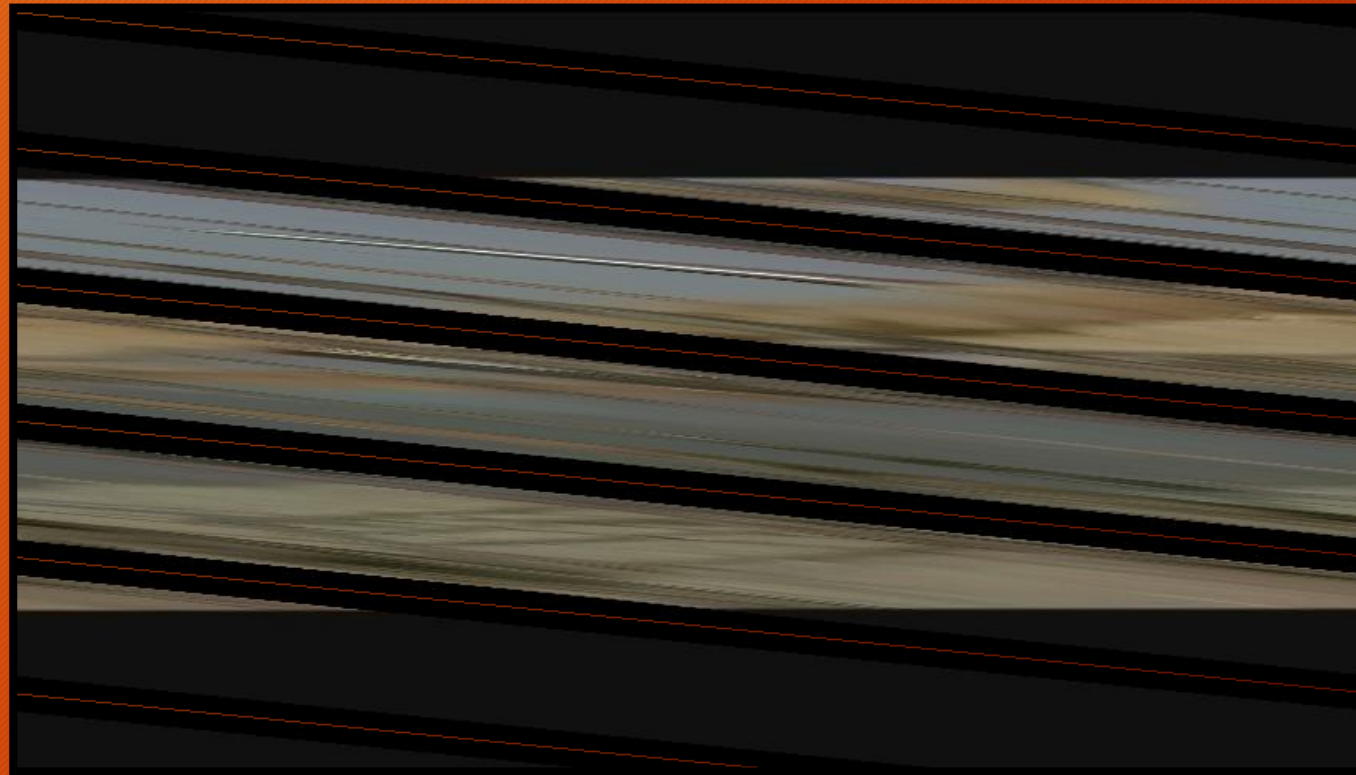

Question: Armement

QUELLE EST L'ARME ICONIQUE DU CHEVALIER
A L'EPOQUE MEDIEVALE ?

Le couteau Suisse / La Fronde / La Poêle à Frire / L'Épée



Question: Notre-Dame de Paris

Dans les différentes versions de *Notre-Dame de Paris* existe un personnage féminin aux origines gitanes.

Appelée parfois « la bohémienne », elle prend une place importante dans l'histoire originellement écrite par Victor Hugo.

QUEL EST LE NOM DE CE PERSONNAGE ?

Son nom est ESMERALDA



Question: La belle au bois dormant

Dans *La belle au bois dormant*, quelle créature doit affronter le prince Philippe pour délivrer Aurore ?

Un Dragon / Un Chat / Un Démon

UN DRAGON



Question: Musique



De quelle manière danse-t-on sur le pont d'Avignon selon la chanson ?

« On y danse tous en rond »

Cette chanson date du XV^eme siècle et évoque des danses sur les berges en ronde aux abords du pont Saint-Bénézet à Avignon. Initialement les paroles parlaient de danser « sous » le pont et non « sur » le pont.

Question: Guerre de cent ans

-La guerre de 100 ans est en réalité une succession de conflits, raids et batailles entre les dynasties Plantagenêt/Lancastre (Aquitaine/Angleterre) et Valois (France / Bourgogne.) ayant pour but la couronne de France. (Convoitée par les Anglais et Aquitains.)

-C'est entre 1337 et 1453 que les événements se déroulèrent, la guerre de cent ans dura alors 116 années. (Non consécutives.)

Durant la Guerre de Cent Ans, quel personnage historique fut à l'origine du tournant du conflit?

On lui doit la levée du siège de Orléans le 8 mai 1429.

Louis IX / Jeanne d'arc / Jean Valjean

Jeanne D'arc



Interprétée par Milla Jovovich dans le film *Jeanne d'arc* (1999) de Luc Besson

Question: Notre-dame de Paris

Dans *Notre-Dame de Paris*, Quasimodo est un personnage bossu et considéré comme très laid.

Quelle est la fonction de Quasimodo dans *Notre Dame de Paris* ?

Chevalier / Prêtre / Sonneur de cloches

Quasimodo est sonneur de cloches



Question: Tristan et Iseult

Tristan et Iseult est un mythe littéraire lié aux légendes arthuriennes. L'histoire précède celle de Lancelot du lac et de Guenièvre.

Tristan est un héros légendaire mais qui est son père ?

Rivalen / Raikkonen / Rakuten



Question: Kingdom of Heaven

Quel acteur, présent dans les films *pirates des caraïbes*, incarne la vision romancée du chevalier Balian d'Ibelin dans le film *Kingdom of Heaven* sorti en 2005 ?

Johnny Depp / Orlando Bloom / Geoffrey Rush

ORLANDO BLOOM

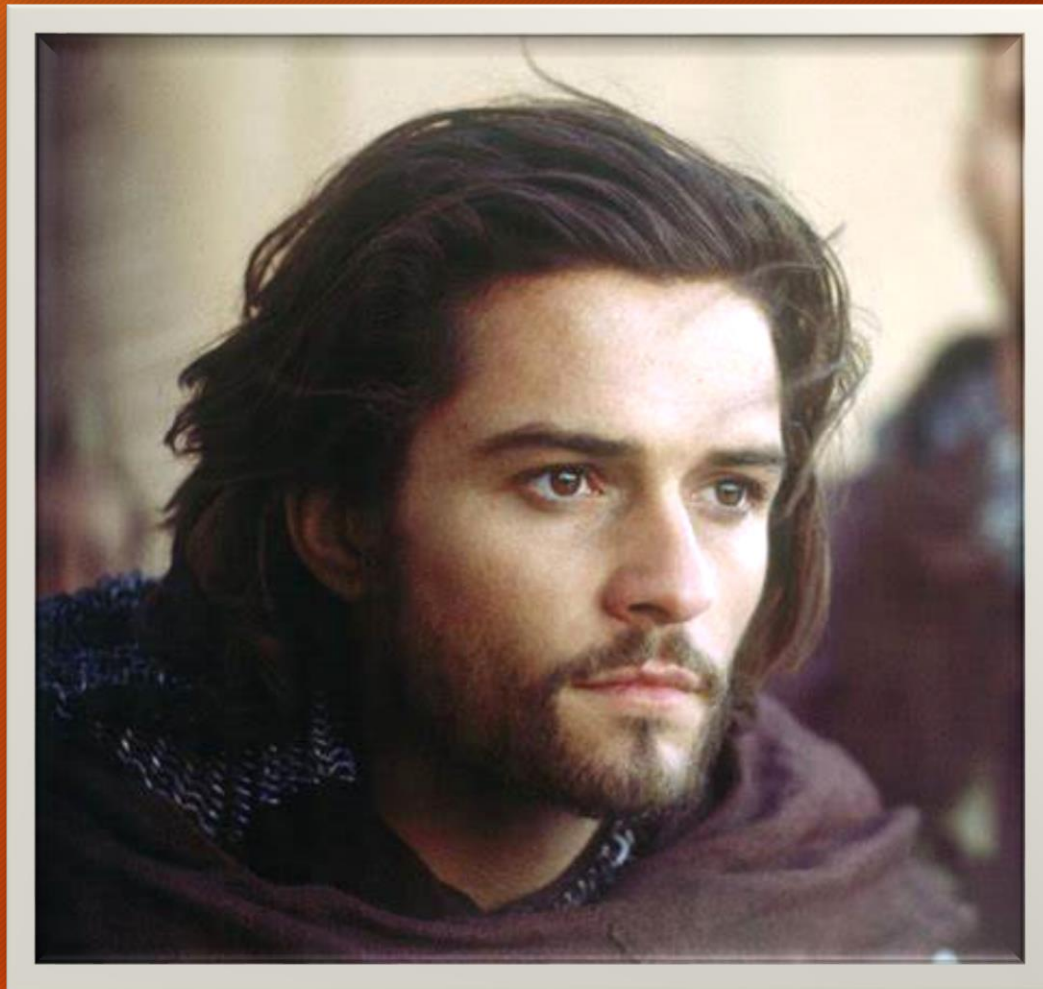

Question: Le Hobbit

Inspiré par les contes et les légendes européennes, Tolkien a conçu un univers tout entier autour de la terre du milieu. Le livre du *Hobbit* se place dans ce monde fantastique et un des personnages principaux est un dragon.

Quel est le nom de ce dragon ?

Gollum / Sauron / Smaug

SMAUG



Question: Mike le chevalier

Dans le dessin animé *Mike le Chevalier*, Mike est accompagné d'un fidèle destrier.

Quel est le nom du cheval de Mike ? (Ce nom vient de la légende arthurienne.)

Galahad / Charlemagne / Calogrenant

GALAHAD



Question: Kaamelott

Dans l'univers de Kaamelott (Série créée par Alexandre Astier.), les seigneurs Perceval de Galles et Karadoc de Vannes ont une « Botte secrète ».

Quelle est la mystérieuse botte secrète de Perceval et Karadoc dans Kaamelott ?

« C'est pas faux ! »



Question: Vikings

La « période Normande » ou « l'ère Viking » est une période de l'époque médiévale (Entre les VIIIème et Xème siècles.) qui vit l'essor de marins venus de Scandinavie.

A la base marchands, les Normands (Littéralement « Hommes du Nord ») vont se changer en pilleurs à travers l'Europe.

Malgré cette réputation de barbares les Normands vont surtout établir des liens commerciaux entre la Scandinavie et la mer Méditerranée. (Voire, bien au-delà.)

La série *Vikings*, nous montre le parcours d'un chef Normand, Ragnar Lothbrok.

Quelle est la première capitale attaquée par Ragnar et les Norrois dans la série ?

Paris / Londres / Dublin

PARIS



Question: Musique



- Ecoutez bien le générique de ce feuilleton français datant de 1963. Quel est le nom de cette série?

Il s'agit du générique de *Thierry la Fronde*, une série télévisée conçue par Jean-Claude Deret sur une musique de Jacques Loussier.

Question: Merlin l'enchanteur

Dans la version Disney du mythe arthurien, Merlin l'enchanteur n'est pas seulement magicien mais est aussi un inventeur.

Il veut montrer à son hibou (qui parle) un nouveau prototype permettant à l'Homme de voler. L'animal n'est pas convaincu.

QUEL EST LE NOM DU HIBOU DE MERLIN ?

ARCHIMEDE



Question: Robin des bois (2010)

Dans le *Robin des bois* de 2010 avec Russel Crowe (Jouant Robin Longstride.), Jean sans Terre devient en 1199 duc d'Aquitaine, Seigneur d'Irlande et roi d'Angleterre après la mort d'un célèbre monarque.

Quel célèbre monarque du XIIème siècle est lié à la légende de Robin des Bois ?

Guillaume 1er, le conquérant / Richard 1er, Cœur de Lion / Henri V / Winston Churchill.

Richard 1^{er}, « Cœur de Lion »

Richard Cœur de Lion (1157 - 1199) naquit très probablement en Angleterre mais il ne resta que quelques mois en Grande-Bretagne lui qui préférait l'air de l'Atlantique à celui de la mer du Nord.

Plus Aquitain qu'Anglais, Richard « Cœur de lion » est un personnage récurrent dans les représentations culturelles du XII^{eme} siècle, notamment en tant que « méchant » dans les versions de Robin des Bois.



Question: Le Seigneur des Anneaux

Appelé « semi-Hommes » dans l'histoire du *Seigneur des anneaux* écrite par John Ronald Reuel Tolkien ; Frodon Sacquet, le détenteur de l'anneau unique ; **est de la race des ...**

Gobelins / Nains / Hobbits

Frodon Sacquet de la Comté est un Hobbit

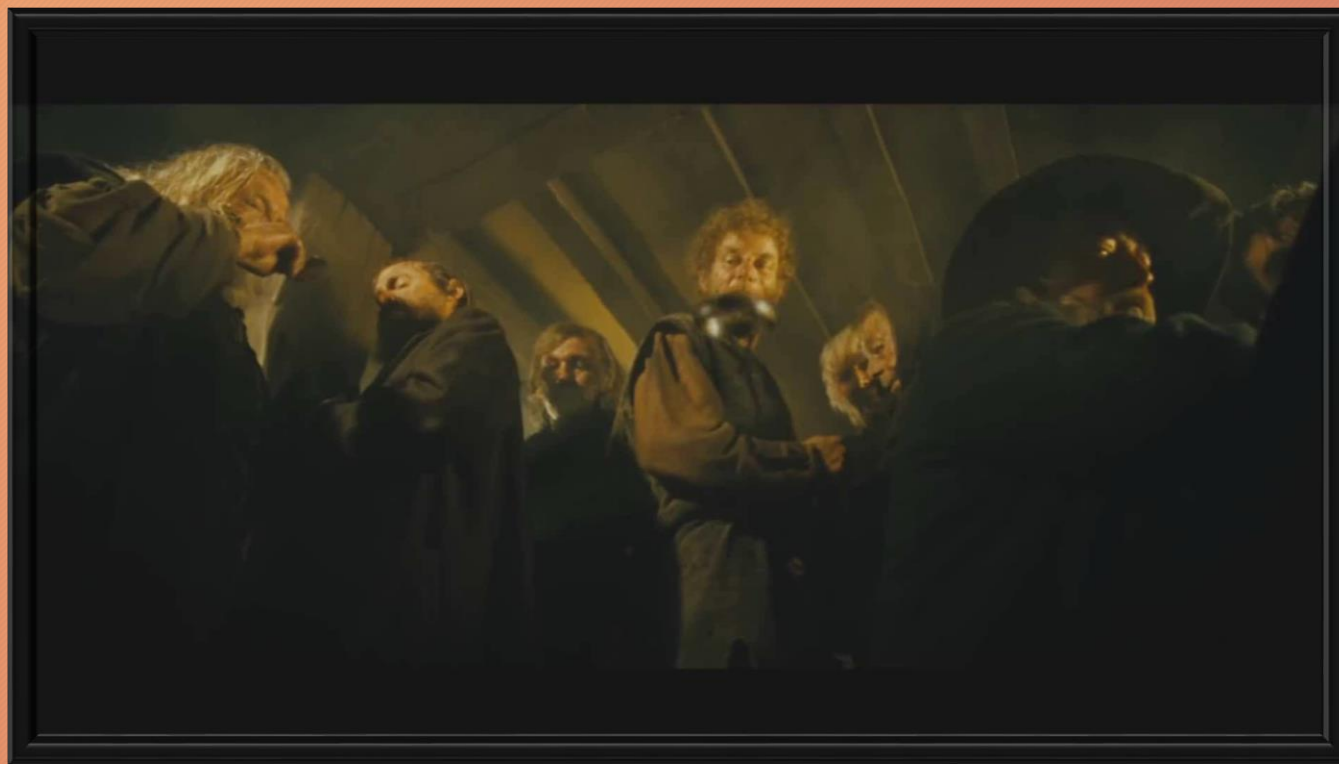

Question: Monty Python: Sacré Graal

La table ronde n'apparaît pas majestueuse dans le film des *Monty Python : sacré Graal* mais le château de Camelot est présent.

Pourquoi selon Arthur, ne faut-il pas s'y rendre ?

Le château est un endroit stupide / Le château n'est pas fini / Le château est envahi par les français.

« It is a silly place » / « Un lieu stupide »



Question: La Belle au bois dormant

La sorcière nommée Maléfique est l'ennemie d'Aurore dans *la Belle au bois dormant*.

Elle est souvent accompagnée d'un animal peu commode.

QUEL EST L'ANIMAL DE COMPAGNIE DE MALEFIQUE DANS LA BELLE AU BOIS DORMANT ?

Un rat / Une tarentule / Un corbeau



Question: Tristan et Iseult



Dans *Tristan et Iseult*, l'intrigue repose principalement sur une histoire d'amour.

Iseult la blonde est dans le titre du mythe littéraire mais quelle est sa relation avec Tristan ?

Iseult la Blonde est:

- Son épouse
- Son amante
- Sa demi-cousine du côté de sa belle famille au 3eme degré

Iseult la Blonde est l'amante de Tristan

- Iseult la **BLONDE** est l'amante de Tristan.
- Iseult la **BLANCHE** (Ou aux blanches mains.) est, dans le monde arthurien, la femme de Tristan, chevalier de la Table ronde.
- Elle est jalouse de l'amour que son mari porte à Iseult la **BLONDE**.

Question: The Legend of Zelda

Le jeu vidéo japonais *the Legend of Zelda* puise dans plusieurs mythologies et plusieurs cultures pour créer un cadre aux péripéties du héros principal.

La culture médiévale occidentale est très présente dans ces jeux, dont le premier volet date de 1986.

QUEL EST LE NOM DU PERSONNAGE PRINCIPAL DE CES AVENTURES ?

Ganondorf / Link / Zelda



Question: Kingdom of Heaven

Kingdom of Heaven est un film de Ridley Scott sorti en 2005.

Il est basé sur l'histoire romancée de Balian d'Ibelin, un chevalier français parti en croisade au **XII^{ème} siècle**.

A cette époque, de quelle croisade s'agit-t-il ?

La 3^{ème} / La 5^{ème} / La 7^{ème}.

La 3^{ème} croisade



Ici représentation du siège de Saint-Jean d'Acre (Au Nord d'Israël actuellement.) par les croisés, entre Août 1189 et Juillet 1191.

-Réalisation: vers 1280

Question: Game of Thrones

L'œuvre littéraire de George R. R. Martin, *Game of thrones* (Initiée en 1996.) fut adaptée en série télévisée (Diffusée sur HBO.) au cours des années 2010.

Le réalisme est poignant dans l'écriture et la narration de *GoT* car l'auteur s'appuie sur le réel pour créer ses intrigues.

D'ailleurs la carte de Westeros (Un des continents de l'univers de *GoT*.) est très fortement inspirée par celle de Grande-Bretagne et celle d'Irlande.

Quel conflit médiéval du XVème siècle a inspiré l'intrigue de base de Game of Thrones ?

La guerre de tranchées / La sixième croisade / La guerre des Deux-Roses.

LA GUERRE DES DEUX-ROSES



GAME OF THRONES

WAR OF THE ROSES

Noms des maisons

Stark

York

Lannister

Lancastre



Question: Notre-Dame de Paris

Inspiré du roman de Victor Hugo ; lui-même inspiré du Paris médiéval ; le long métrage animé de Disney: *Le bossu de Notre-Dame* nous montre un endroit secret sous Paris où les bohémiens peuvent se réfugier.

La Cour des miracles de Paris fait l'objet de beaucoup de légendes et de mythes.

MAIS, CETTE COUR A-T-ELLE SEULEMENT EXISTEE ?

OUI !



La plus grande Cour des miracles de Paris est souvent associée à la Rue des Forges de la capitale.

Lieu mal famé sous l'ancien régime, la Cour des miracle accueillait beaucoup de mendiants, de prostituées, de voleurs ou de bandits en tout genres.

Située au nord de l'île de la Cité, cette Cour est détruite en 1667.

Question: Monty Python : Sacré Graal

Dans *Monty Python : Sacré Graal*, un combat oppose le roi Arthur et le mystérieux et impitoyable chevalier noir.

COMMENT SE TERMINE CE COMBAT ?

Arthur fuit car le chevalier noir lui a raconté une histoire qui fait peur / Le chevalier noir finit sans jambes et sans bras mais déclare le match nul / Le chevalier noir perd au pierre, feuille, ciseaux.

Sans bras et sans jambes, le chevalier noir
demande le match nul

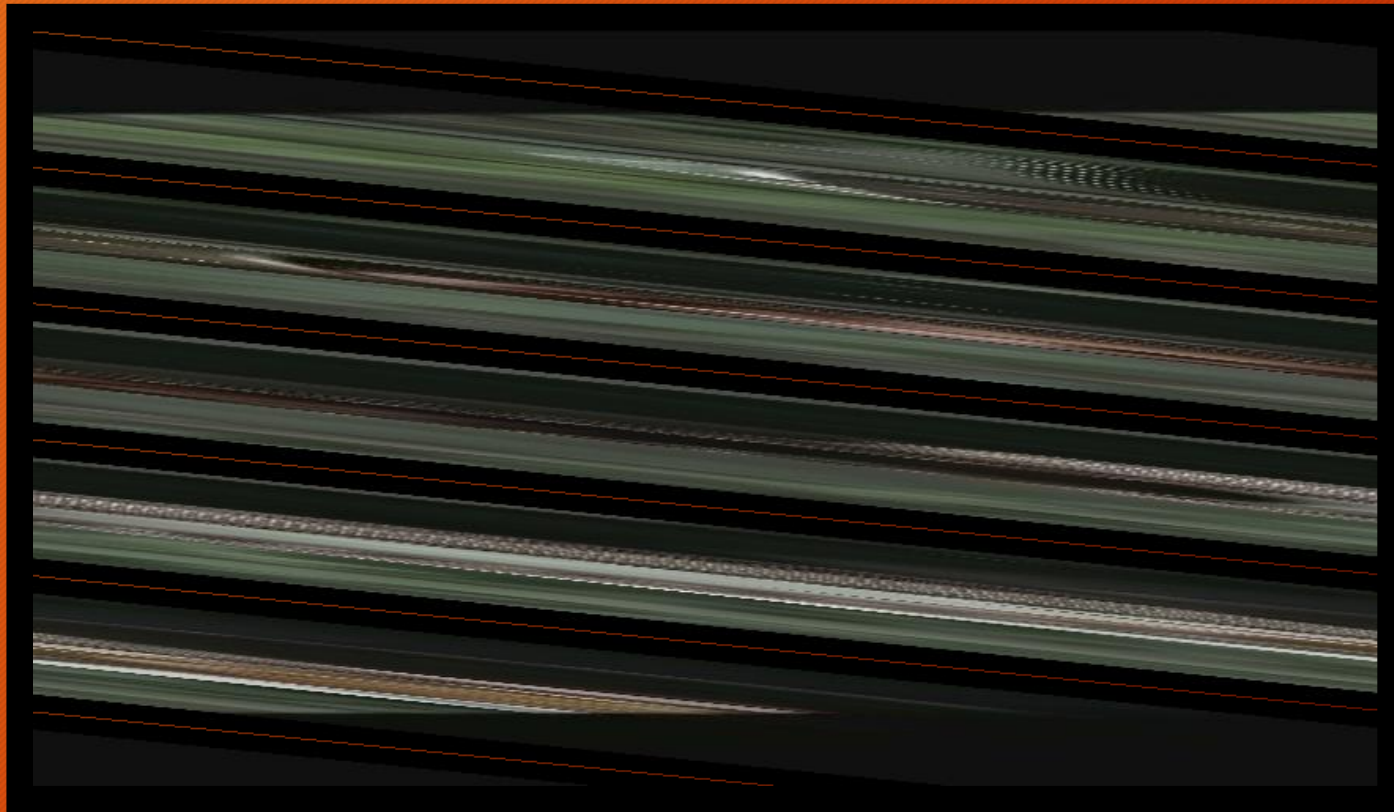

Question: Tristan et Iseult

Mythe littéraire d'origine diverses (Irlande, Normandie, Bretagne, etc...), la légende arthurienne comprend l'Histoire de *Tristan et Iseult*, mythe arrivant avant l'histoire de Lancelot et de Guenièvre.

QUEL THEME EST AU CENTRE DE TRISTAN ET ISEULT ?

La science - fiction / L'épouvante / L'amour



Question: Armement

Des canons étaient-ils utilisés par les armées
durant la guerre de Cent ans ?

OUI / NON

OUI



Les canons furent utilisés en masse pour la première fois en Occident par les armées de Charles VII au XVème siècle.

Jean Bureau est le Grand maître de l'artillerie du roi et avec son frère Gaspard, ils réorganisent l'artillerie en France en privilégiant l'utilisation du canon de campagne.

← *La bataille de Castillon (1453) est une bataille décisive pour la victoire française grâce aux armées des frères Bureau.*

Question: les Visiteurs

Dans la saga de Jean-Marie Poiré, *Les Visiteurs*, dont les films sont sortis en 1993, 1998 et 2016; nous suivons les aventures de Godefroy et de Jacquouille, personnages du XIIème siècle, plongés dans les années 90.

Que dit Jacquouille la Fripouille lorsqu'il est d'accord ?

« C'est OK ! »



Question: Age of Empires II

Dans Age of Empires 2, jeu de stratégie basé sur la période médiévale datant de 1999, quatre âges vous permettent d'acquérir de nouvelles technologies et connaissances pour pouvoir terrasser vos ennemis.

Parmi ces âges on trouve l'âge sombre → L'âge féodal → L'âge des châteaux → et ...

Quel est le dernier âge ?

L'âge des Merveilles / L'âge des Lumières / L'âge Impérial / L'âge de Raison

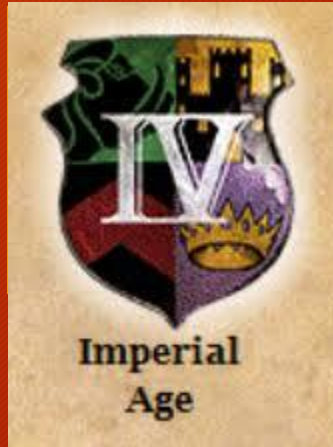

Question: Le nom de la Rose

Dans le *Nom de la Rose*, des meurtres sont commis au sein d'une abbaye bénédictine.

Ce crime sert de point de départ pour l'intrigue du roman et du film, respectivement d'Umberto Eco et de Jean-Jacques Annaud.

Dans quel pays actuel se déroulent ces événements dans le *Nom de la Rose* ?

En Italie / Aux Pays-Bas / En Irlande



Question: Kaamelott

Parmi ces 4 rôles, quel rôle joue Elie Semoun dans Kaamelott ?

- Le chevalier Calogrenant, le Calédonien
- Un vagabond venant visiter Kaamelott
- Le Répurgateur, un fanatique religieux
- Un marchand de bétail se plaignant des taxes à Arthur

« AU BÛCHER ! » Elie Semoun joue le Répurgateur



Question: Highlander

Highlander tire son nom des Highlands, terres mythiques de Grande-Bretagne.

Dans quel pays se trouvent ces « Hautes-terres » ?

Pays de Galles / Angleterre / Ecosse



Question: Rebelle

Dans le Disney/Pixar *Rebelle* (Sorti en 2012), nous suivons les aventures d'une jeune princesse irlandaise refusant de se marier.

Audacieuse, franche et à l'aise au tir à l'arc, elle n'hésite pas à enfreindre les interdits qu'on lui impose.

Quel est le nom de la princesse ?

Mérida

filles du roi Fergus et de la reine Elinor



Question: Assassin's Creed II

L'histoire du jeu vidéo *Assassin's Creed II* (2009) se déroule en Italie à la fin du XV^e siècle, à la toute fin du Moyen-Âge.

On y joue le rôle d'Ezio Auditore, un jeune homme en quête de vengeance après la condamnation à mort de ses deux frères et de son père.

Epoque de la première Renaissance italienne, le Quattrocento prend principalement son essor dans quelle ville du nord de l'Italie ?

Rome / Florence / Bologne.

FIRENZE



Question: Monty Python: Sacré Graal

- Dans *Monty Python : sacré Graal* (1975), les débats sont houleux aux portes du château entre les chevaliers de la table ronde (Venant d'Angleterre.) et les français.
- Après une série d'insultes envers Arthur et ses hommes, les français décident d'utiliser leur catapulte.

Quel est le premier projectile lancé par les chevaliers français sur les chevaliers de la table ronde?

Une vache / un autre chevalier / des croissants.

« FETCHEZ LA VACHE ! »

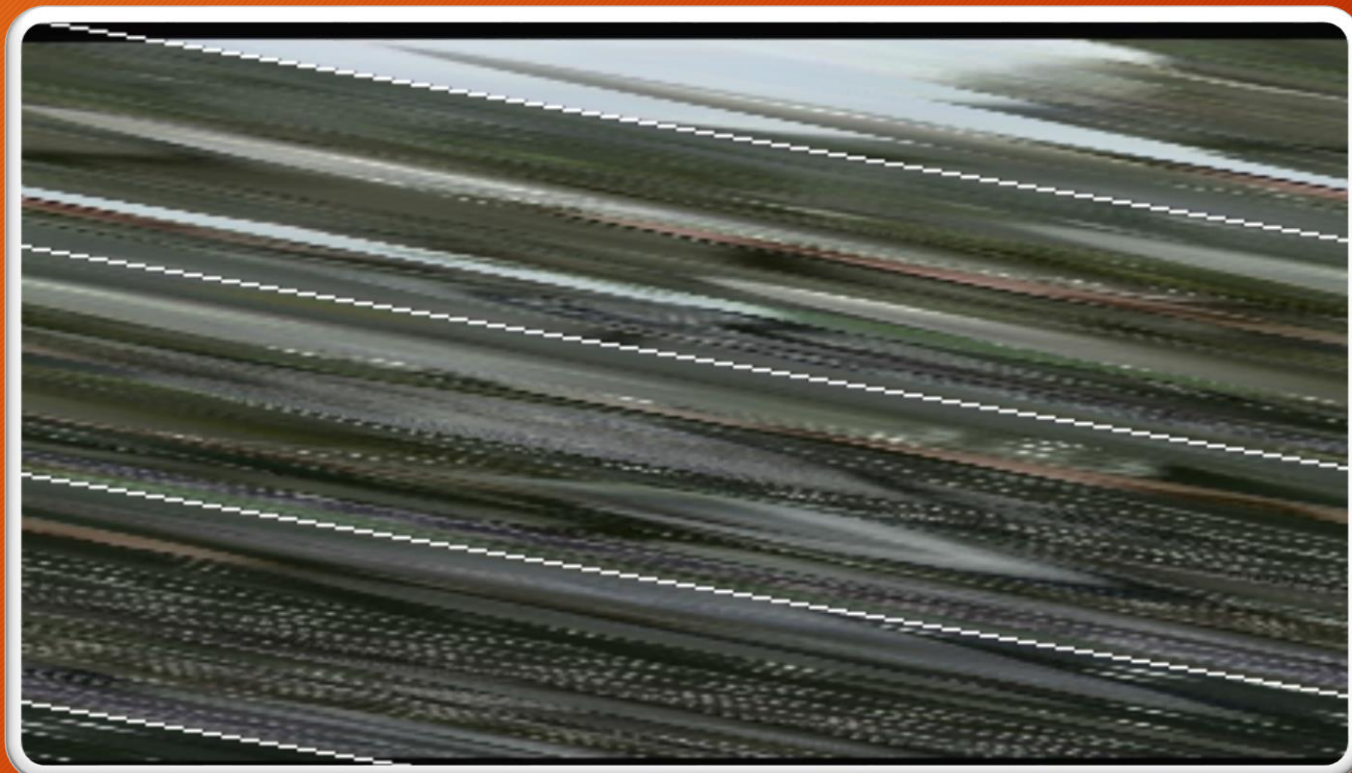

Question: Les piliers de la Terre

- Située en Angleterre, l'histoire du roman historique de Ken Folett, *Les piliers de la Terre* (1989), a pour élément principal l'architecture durant la période médiévale et la construction des cathédrales.

Quel art architectural présent dans le livre émerge à partir du XIIème siècle en France puis en Europe et va s'implanter notamment dans les édifices religieux ?

L'art Gothique / l'art Classique / l'art éducochon.

L'Art Gothique

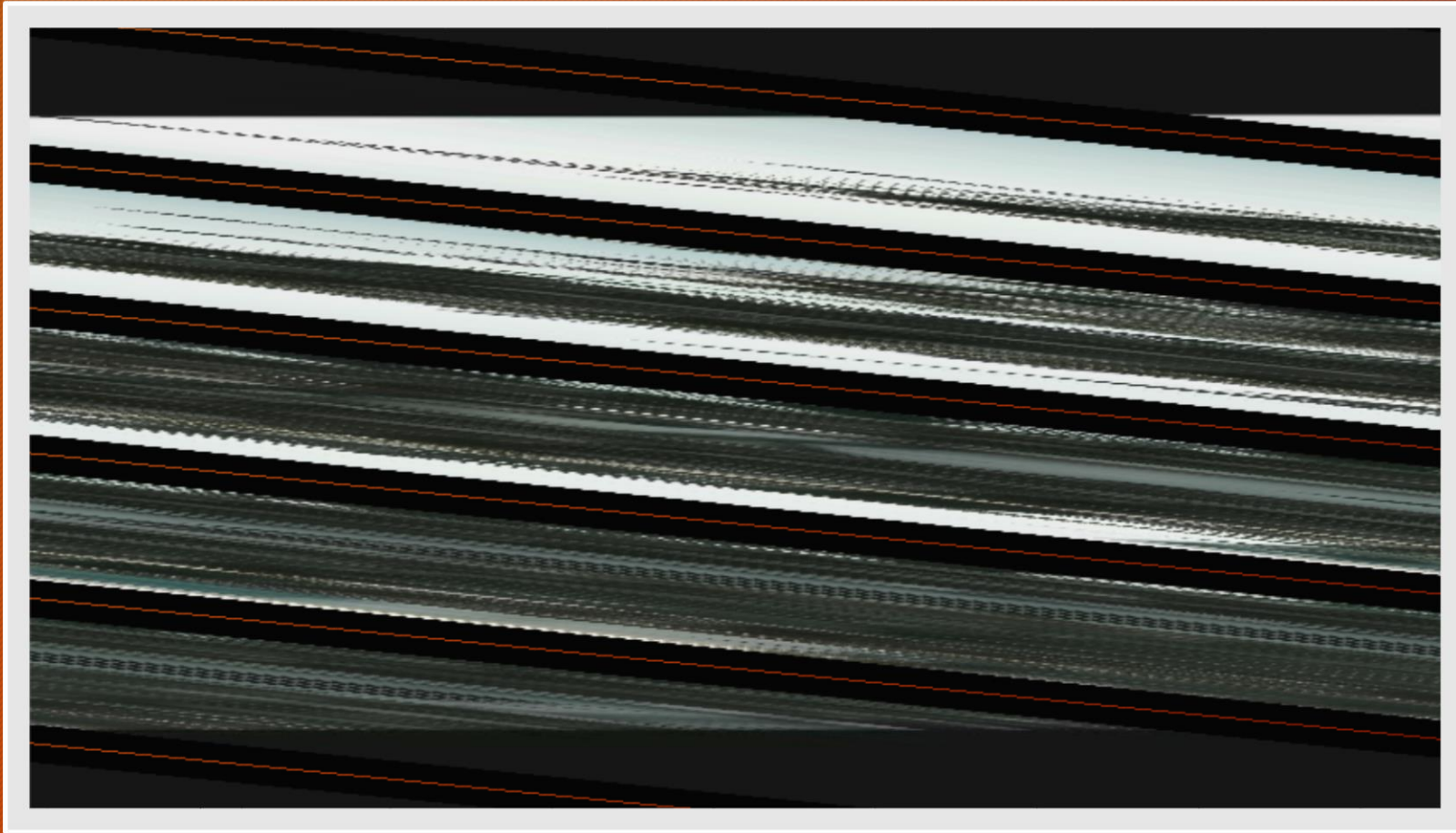

Question: Tristan et Iseult

- Tristan et Iseult forment un des couples les plus mythiques de la littérature et de la poésie médiévale.
- Le dénouement de l'histoire est pourtant tragique pour les deux protagonistes.

Iseult la blonde est l'amante de Tristan, de quelle manière meurt-elle dans l'histoire de *Tristan et Iseult* ?

ELLE MEURT DE CHAGRIN



Tristan meurt de ses blessures et de chagrin. Son désespoir vint du fait qu'il se sentit abandonné par **Iseult la Blonde** à cause de la ruse d'Iseult le Blanche, sa femme. **Iseult la Blonde**, amante de Tristan meurt de chagrin car elle n'a pu empêcher sa mort.

Question: le Seigneur des anneaux

Inspiré par les légendes européennes notamment le mythe des *Nibelungen* originaire d'Allemagne. Tolkien, écrivain britannique, écrit son épopée appelée le *seigneur des anneaux* en trois tomes. L'intrigue tourne principalement autour d'un anneau unique et magique pouvant corrompre quiconque.

Que faut-il faire pour le détruire ?

- Le couper avec l'épée d'Ysildur, le premier à avoir défait Sauron
- Le jeter dans la lave avec laquelle il fut forgé, la montagne du destin
- Lui lancer un sort puissant pour qu'il se brise en Isengar, tour des magiciens.

Le jeter dans la montagne du destin



Question: Kingdom of Heaven

Dans *Kingdom of Heaven* de Ridley Scott, sorti en 2005, nous suivons une version romancée de l'histoire du chevalier Balian d'Ibelin lors de la troisième croisade.

Quelles sont les deux religions qui s'opposent dans ces guerres en Terre Sainte?

Le Christianisme / l'Islam



Question: Les Visiteurs

Dans *les Visiteurs*, sorti en 1993, nous découvrons le personnage de Godefroy. D'origine noble, il dispose d'un nom assez grand si l'on prend en compte ses nombreux titres.

Quelle est la liste des titres et prénoms de Godefroy dans *les Visiteurs* ? (Un point par titre)

Godefroy Amaury de Malefete comte de Montmirail duc d'Apremont et de Papincourt



Question: Brendan et le secret de Kells

Brendan et le secret de Kells est un long métrage animé Irlando-Franco-belge sorti en 2009.

Le personnage principal est Brendan, un apprenti moine irlandais, rentrant dans l'abbaye Kells pour y apprendre à maîtriser l'activité principale de l'abbaye.

Quelle est l'activité principale de l'abbaye de Kells ?

La poterie / l'enluminure / La fabrication de fromages

L'ENLUMINURE !



Question: Kaamelott

La série télévisée, *Kaamelott*, d'Alexandre Astier reprend la légende arthurienne en la replaçant dans un contexte plus humain que légendaire.

On y suit les chevaliers de la table ronde dans leur quotidien et non dans des aventures épiques. Dans ces activités courantes, on retrouve différents jeux comme les jeux de société par exemple.

Lequel de ces jeux de société n'apparaît pas ou n'est pas cité dans *Kaamelott* ?

Le cul de chouette / Le jeu du caillou / les Dames / Le Sloubi.

Question: Robin des bois

Dans le *Robin des bois* de 2010, Russell Crowe joue le rôle de Robin Longstride (Un anglais.) revenant d'une campagne militaire en France.

Bon meneur d'Hommes et bon combattant, il s'illustre particulièrement au combat via une certaine arme.

QUELLE EST L'ARME FETICHE DE ROBIN DES BOIS ?

L'ARC LONG (The Longbow)

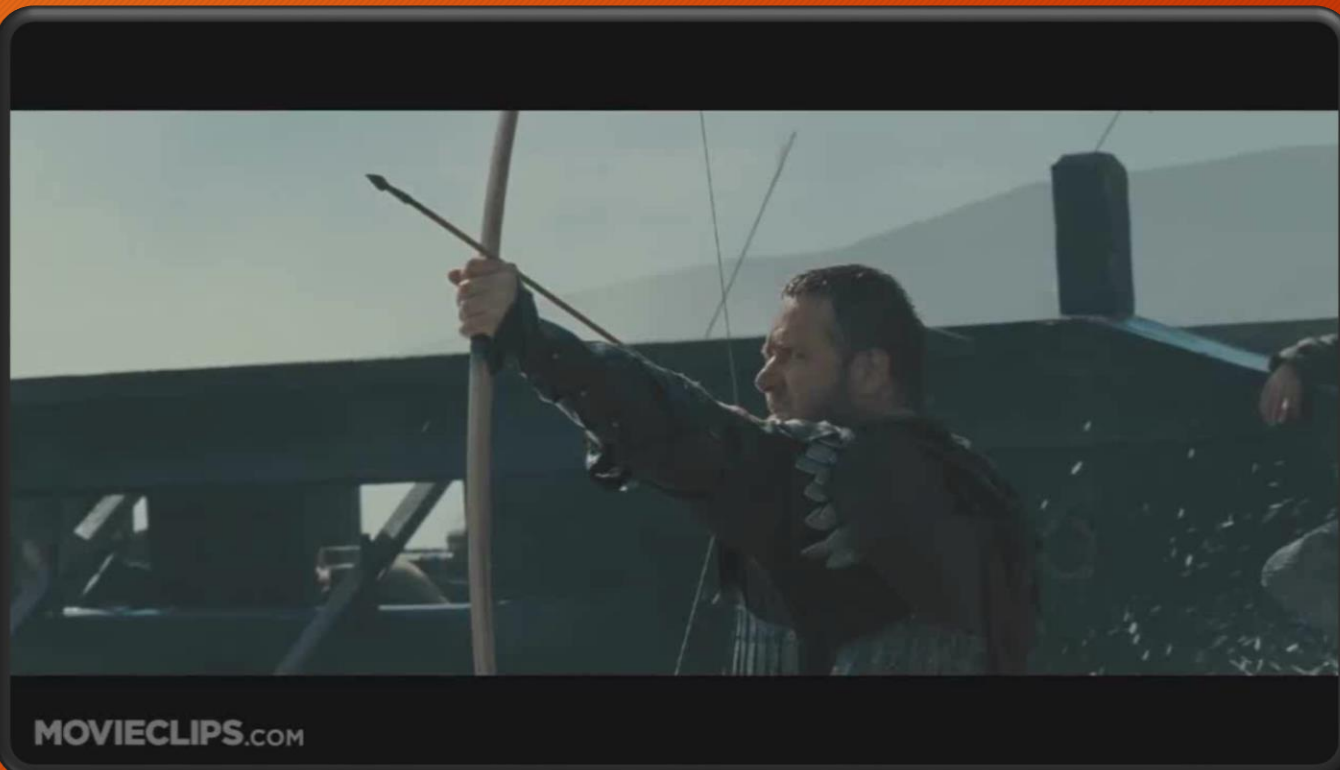

MOVIECLIPS.COM

Question: Désenchantée

- Désenchantée est une série créée par Matt Groening (Créateur des Simpsons.) et sortie en 2018.
- Dans cette série l'héroïne, la princesse Bean, est accompagnée par deux amis.

QUE SONT-ILS ET QUEL EST LEUR NOM ?

ELFO ET LUCI



Elle est amie avec un elfe nommé Elfo et un démon Luci. Démon que tout le monde prend pour un chat.

Question: Notre-Dame de Paris

Inspirée du roman de Victor Hugo ; lui-même inspiré du Paris médiéval ; la comédie musicale *Notre-Dame de Paris* est connue pour sa chanson *Belle*.

Qui sont les trois interprètes principaux de cette chanson à propos d'Esmeralda ? (Rôles: points bonus.)

Garou, Daniel Lavoie, Patrick Fiori
→ Rôles (Quasimodo / Frollo / Phoebus.)



Question: Highlander

Dans le film *Highlander*, quel acteur français célèbre joue le personnage principal Connor Macleod ?

CHRISTOPHE LAMBERT



Question: Assassin's Creed

- Dans l'univers des jeux vidéo *Assassin's Creed*, une entreprise surpuissante nommée Abstergo entertainment développe une machine pour voir le passé via l'ADN de certaines personnes à travers les yeux de leurs ancêtres.
- Ce passé est visible sur les écrans des employés d'Abstergo. Dans le jeu vous incarnez les assassins, ennemis d'Abstergo. L'entreprise sert de façade à un ordre religieux officiellement éteint en 1312.

QUEL EST CET ORDRE RELIGIEUX ?

Les templiers / les chartreux / les hospitaliers

LES TEMPLIERS



Question: La Belle au bois dormant

Dans la belle au bois Dormant, par quel objet Aurore (La belle au bois dormant.) se fait-elle piquer le doigt ?

Un pic à brochette / Une Machine à filer / Une rose.

Question: Armement

Armes de siège - Parmi cette liste, quelles armes peuvent être utilisées pour attaquer les remparts d'une cité à l'époque médiévale?

Le mangonneau / Le sceau d'huile bouillante / La vache / Le trébuchet



Question: Monty Python : Sacré Graal

Quelle est l'affreuse créature qu'affrontent les chevaliers de la table ronde aux alentours d'une grotte dans *Monty Python : Sacré Graal* ?

Un lapin blanc tueur en série

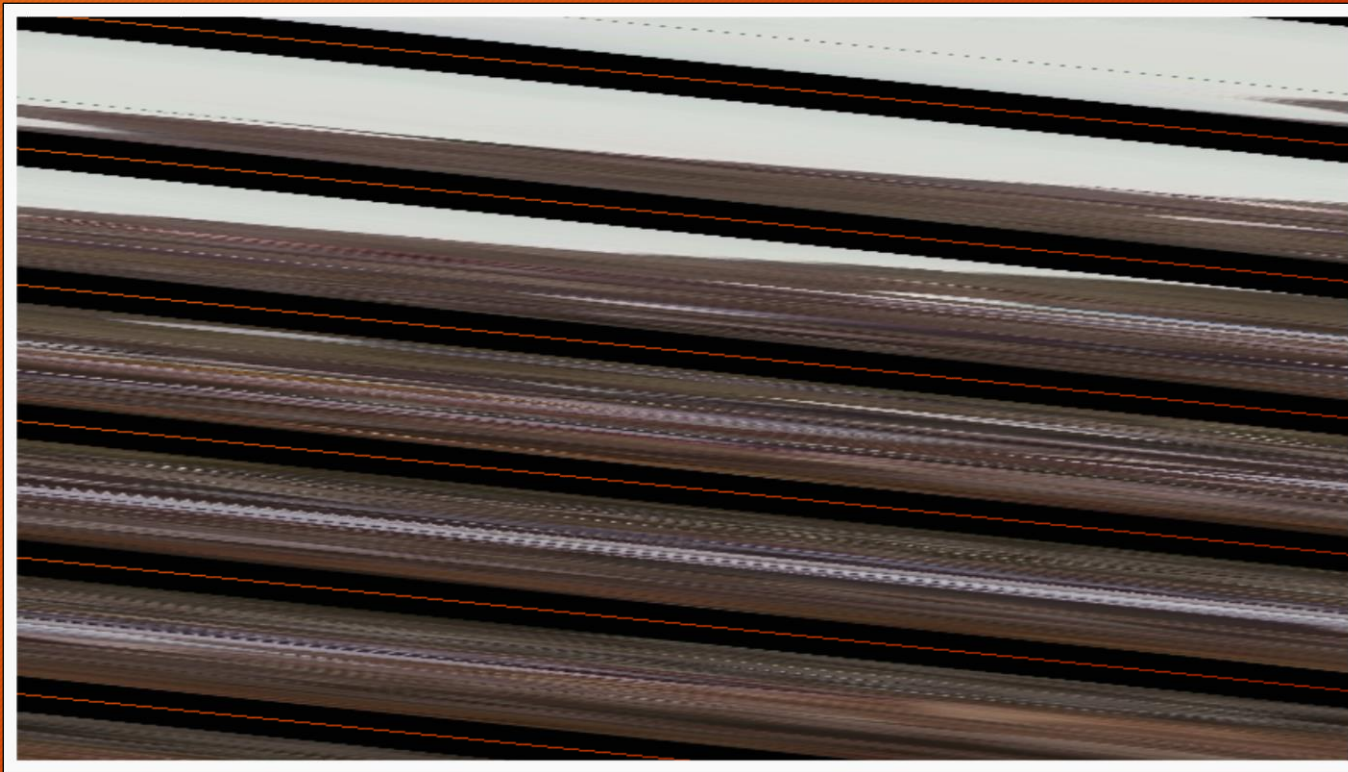

Question: The legend of Zelda

Quel est le nom de l'épée du héros de *the Legend of Zelda*, Link ?

Excalibur / La Mastersword / la Triforce

LA MASTERSWORD



Question: Braveheart

- Le guerrier écossais William Wallace, entre 1297 et 1306 s'est illustré dans plusieurs batailles au cours des guerres d'indépendance écossaise comme celle de Stirling en 1297 ou celle de Falkirk en 1298.

Quel est le vêtement caractéristique de ses guerriers et des clans écossais en général ?

LE KILT !



Question: Kaamelott

- *Kaamelott* est une série que dépeint plusieurs personnages historiques ou légendaires d'une manière plus humaine qu'à l'accoutumée.
- Parmi ces personnages: Le duc d'Aquitaine.

Quel cinéaste et acteur français ayant réalisé *Santa and Cie* (en 2017) joue le puissant mais aimable Duc d'Aquitaine ?

Alain Chabat



Question: Merlin l'enchanteur

Quels sont les deux premiers mots de la formule magique que Merlin l'enchanteur prononce pour ranger ses affaires dans son sac dans le film d'animation de Disney ?

Higitus Figitus



Question: Game of Thrones

Le « roi fou » est un personnage mentionné dans l'Univers de *Game of Thrones* mais qui n'apparaît pas dans la série.

L'auteur des livres, George R. R. Martin, s'est inspiré de l'Histoire pour construire ses personnages.

De quel roi de France de l'époque médiévale le « roi fou » est-il inspiré ?

Richard III / Jean II / Charles VI

Charles VI, dit « le fou »



Question: Tristan et Iseult

- Dans le mythe littéraire de *Tristan et Iseult*:

Qui est Blanchefleur ?

Blanchefleur est la mère Tristan. Elle est la sœur du roi Marc'h de Cornouailles.

Question: Monty Python : Sacré Graal

- *Monty Python : Sacré Graal* est une parodie des légendes arthuriennes et de la quête du Graal.
- Le collectif britannique met en scène un Moyen-Âge étonnamment anachronique et burlesque ou totalement baigné dans le fanatisme religieux.
- *Dans Monty Python : Sacré Graal*, les jugements pour sorcellerie se font à la pesée.

Quel est le contrepoids utilisé par les villageois pour juger la supposée sorcière du film ?

Un canard



Question: Les Visiteurs

- Dans le film de Jean-Marie Poiré, *Les Visiteurs*, Godefroy de Montmirail est un chevalier français intrépide au service de Louis VI.
- Atterri dans les années 90, il est encerclé par la police. Il se donne du courage en scandant le cri de guerre des chevaliers français ainsi que la devise de sa famille.

Quelles sont ces deux phrases ?

« MONTJOIE ! SAINT-DENIS ! » / « QUE TREPASSE SI JE FAIBLIS »



Question: Kaamelott

Quelle chanson (atroce) reste en tête dans l'Univers de *Kaamelott* et que faire pour s'en débarrasser selon Merlin ?

« A la volette ! » / Il faut la chanter pour
s'en débarrasser selon Merlin

